

ESTRUCTURA METÁLICA

ESC. 1:100

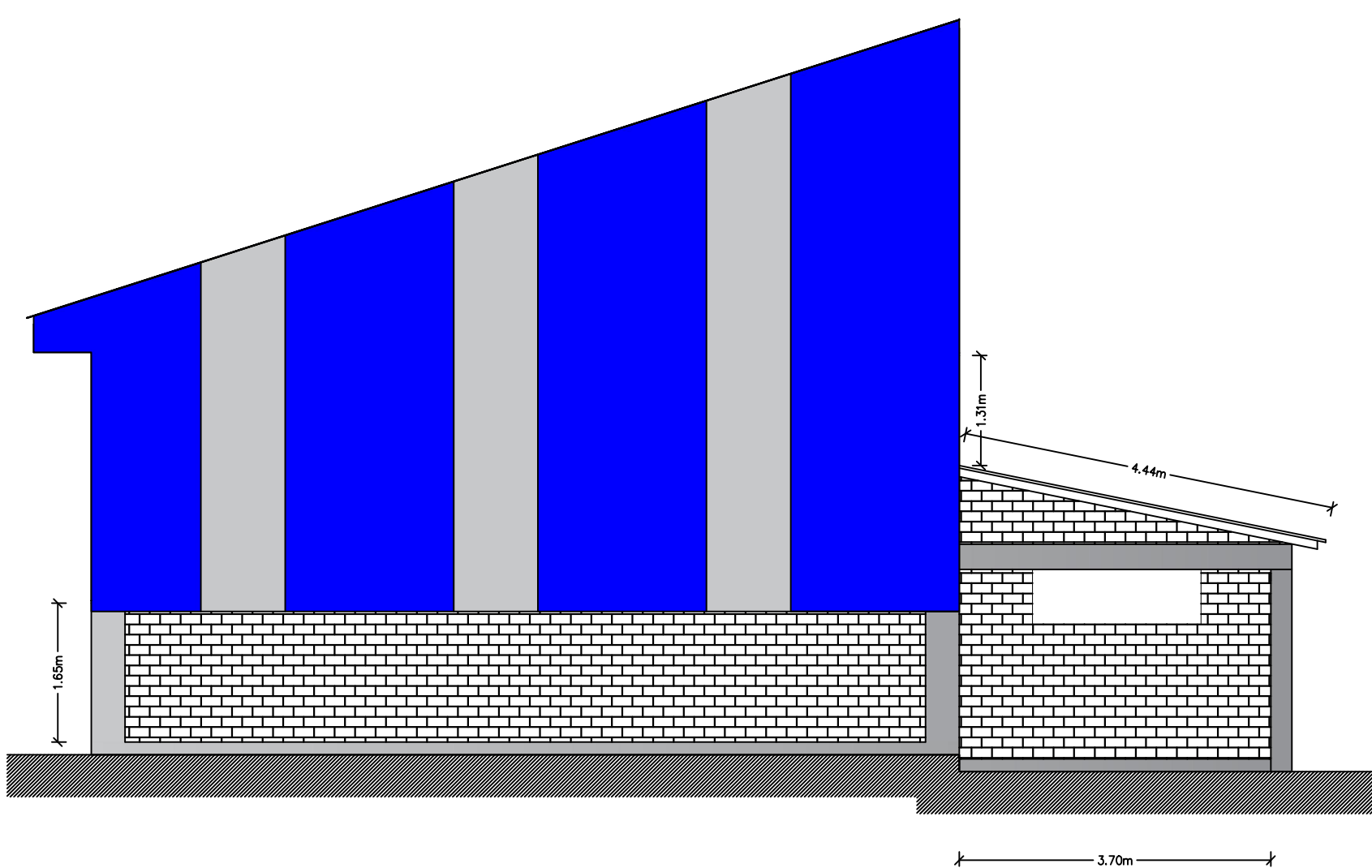
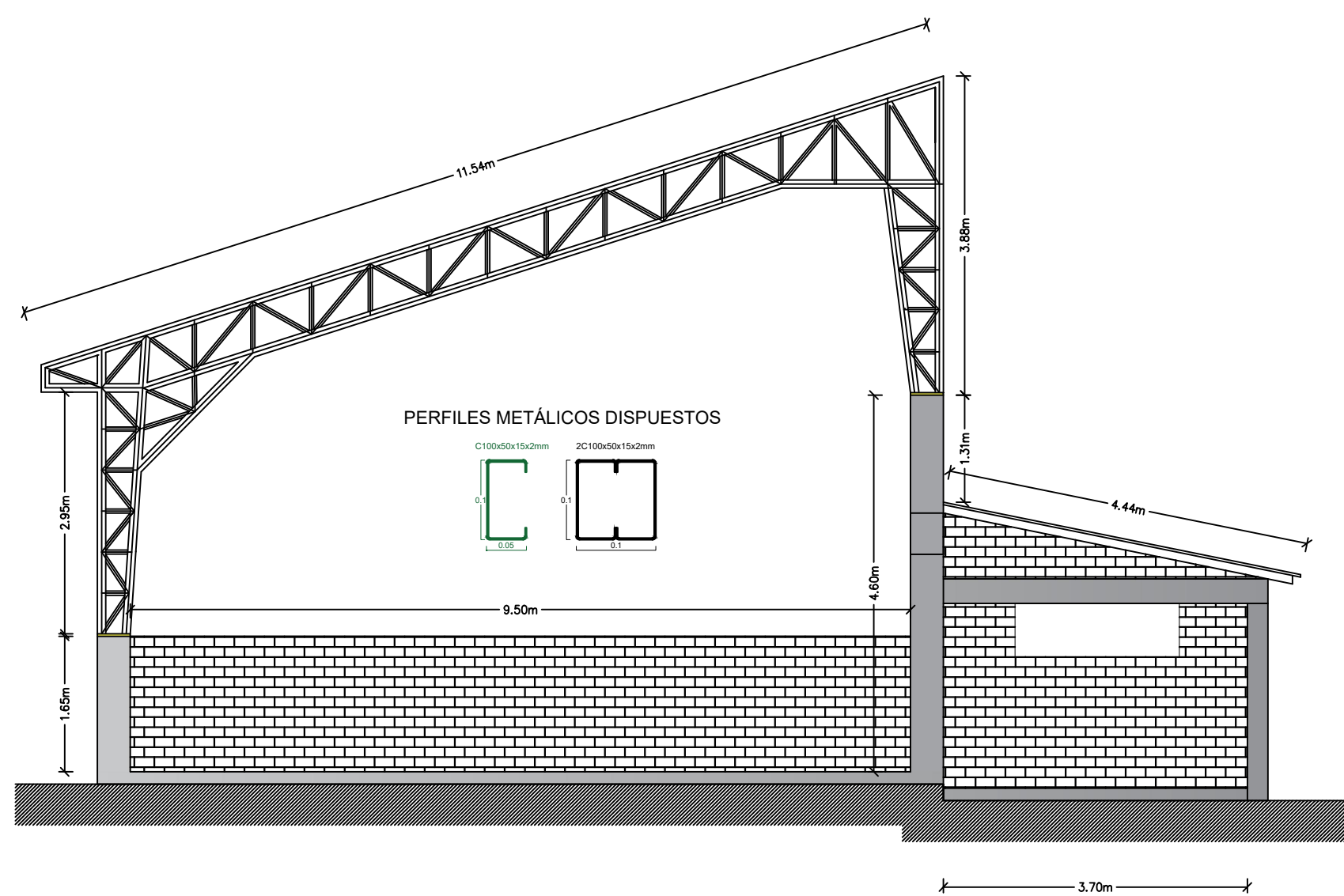

VISTA LATERAL

ESC. 1:100

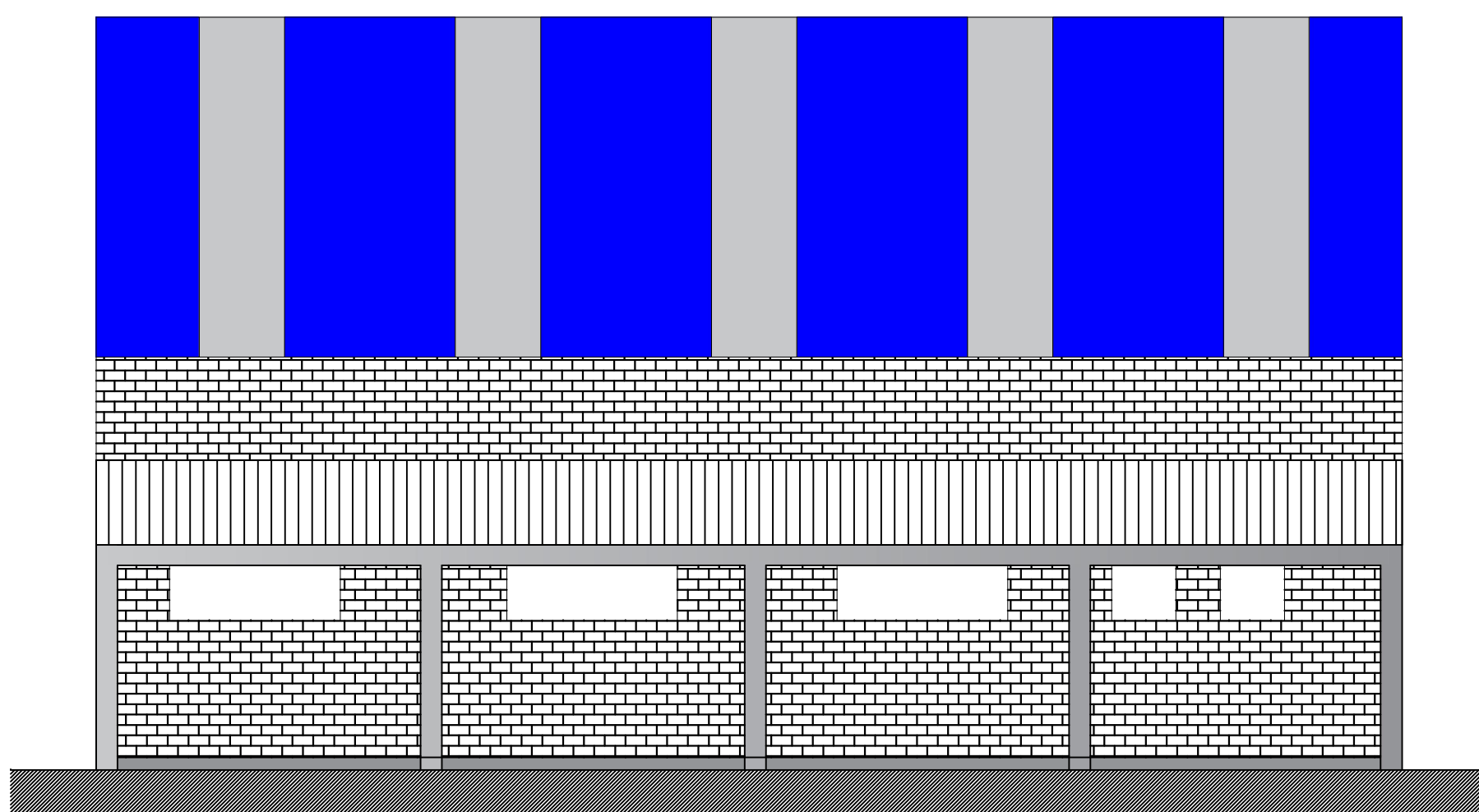

VISTA POSTERIOR OFICINAS

ESC. 1:100

DISPOSICIÓN ESTRUCTURA METÁLICA Y CORREAS

ESC. 1:100

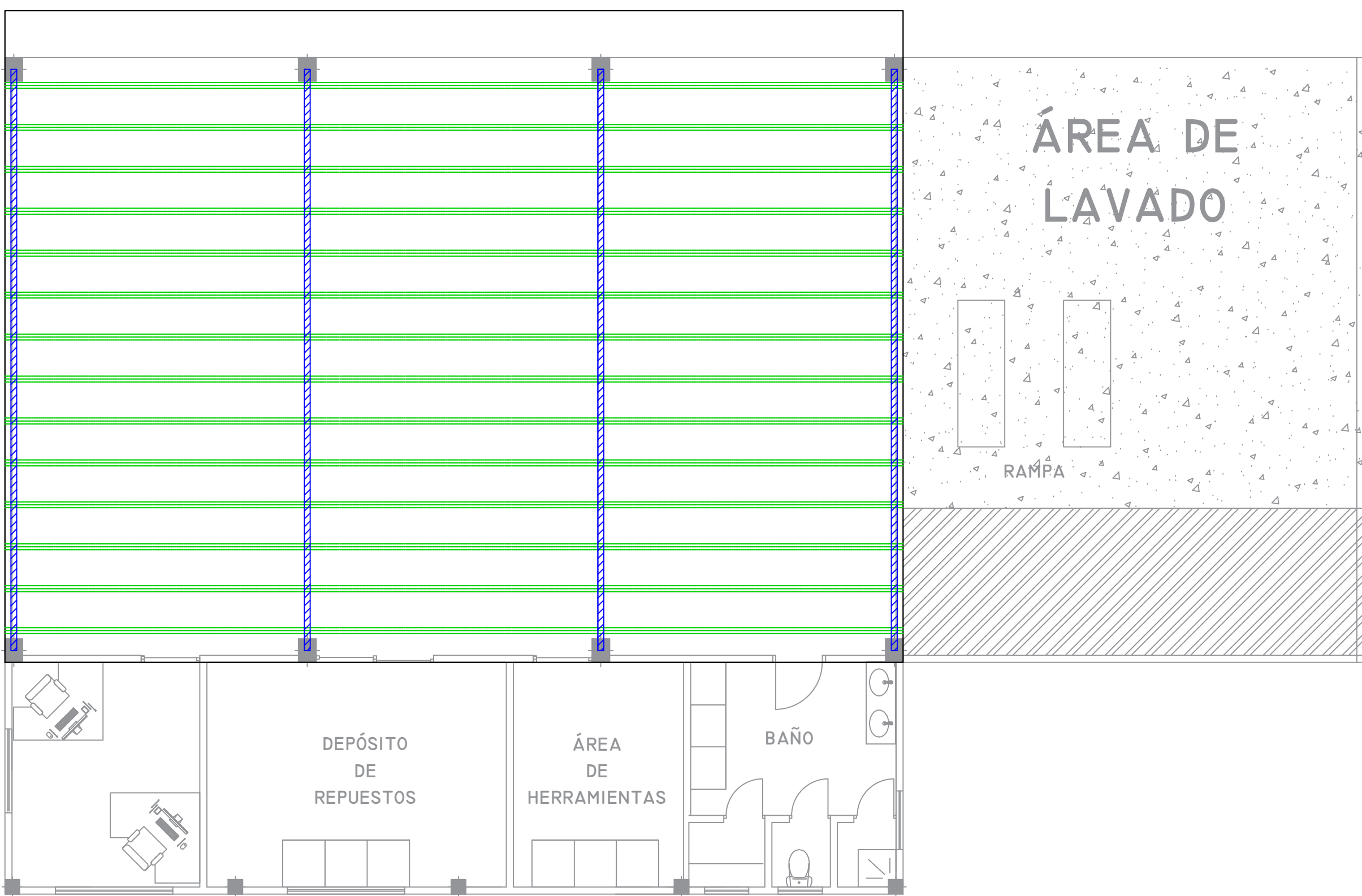

GLOSARIO DE ELEMENTOS	
ELEMENTO	DESCRIPCIÓN
Pórtico	100x50x15x2
Largueros	100x50x15x2

DETALLE PISO ACABADO

SIN ESCALA

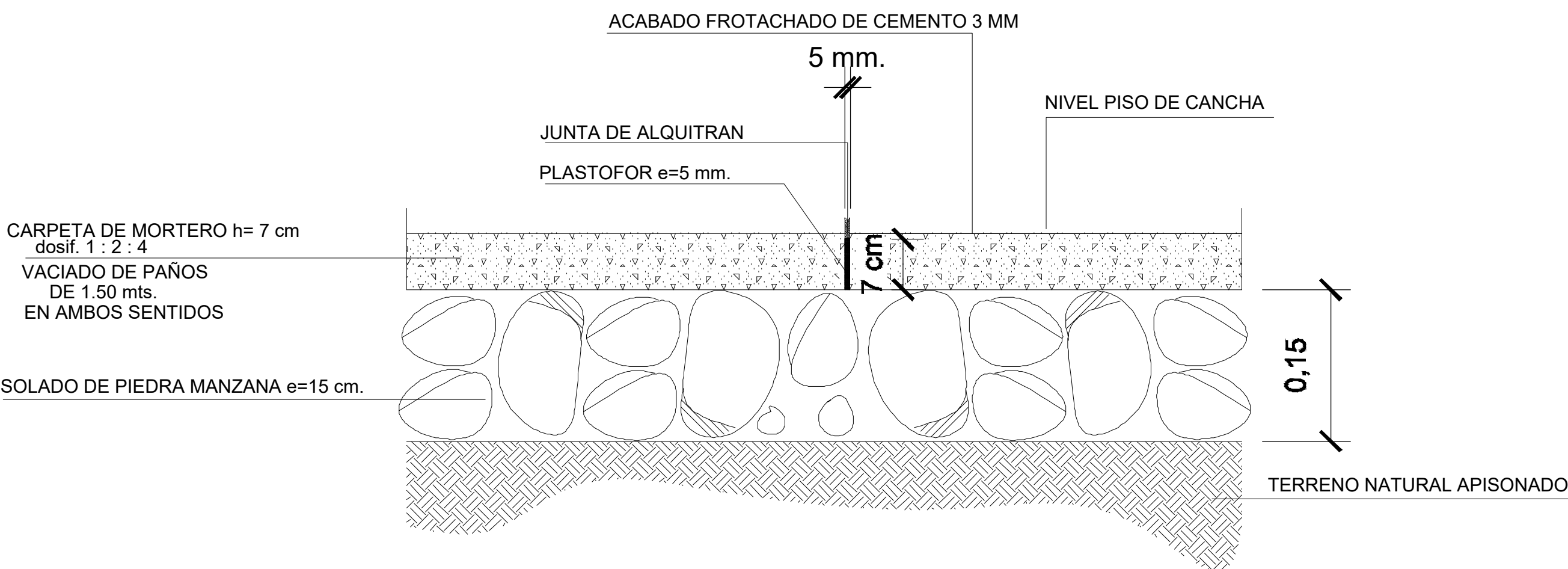

DETALLE UNIÓN

SIN ESCALA

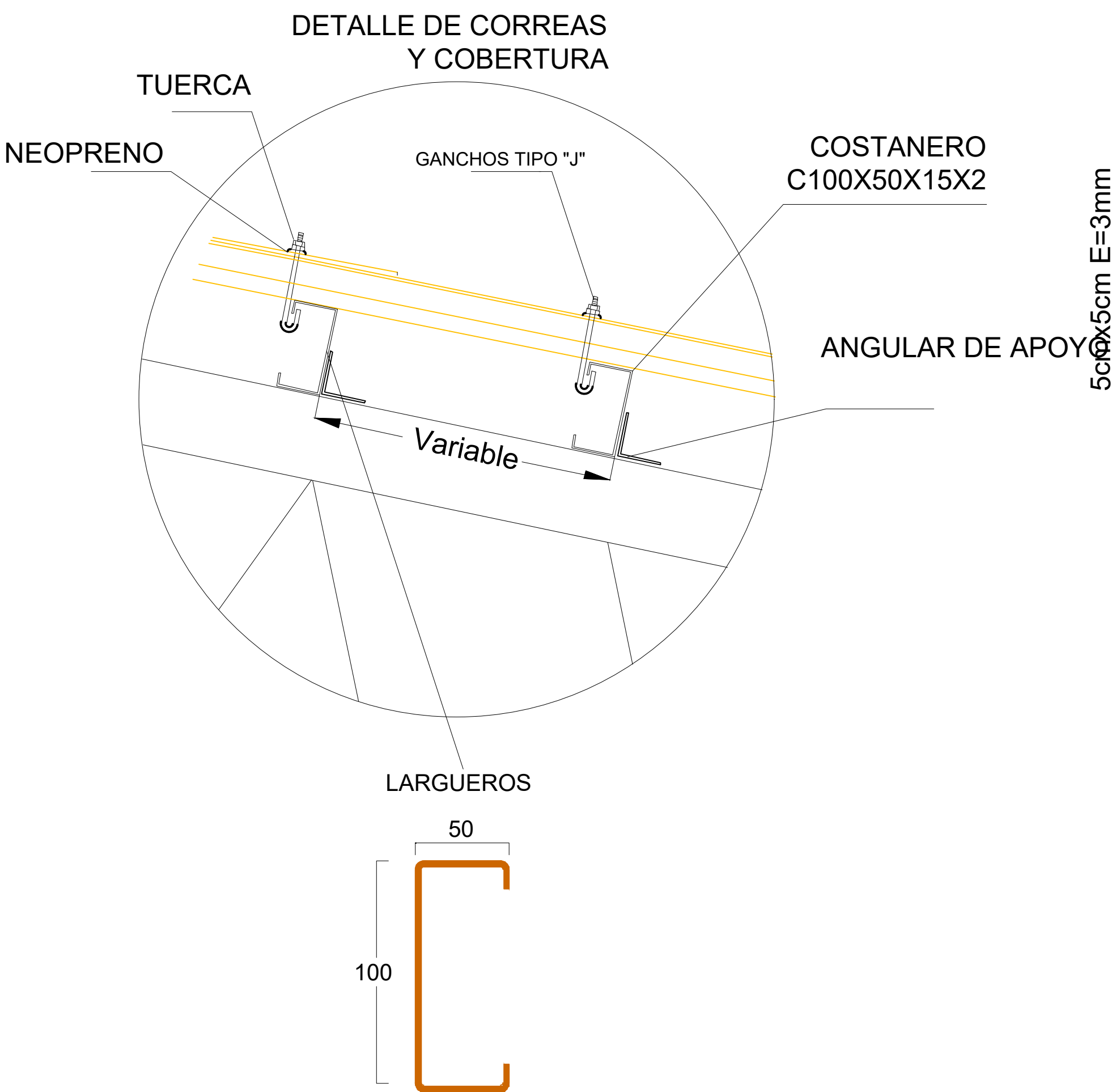

ESPECIFICACIONES CALAMINA TRAPEZOIDAL #26

- * Ancho Total: 900mm
- * Ancho Útil: 840mm
- * Sección Trapezoidal: 5 Crestas
- * Distancia entre Crestas: 140mm
- * Solape Longitudinal Recomendado: 100 a 300 mm (Según Pendiente)
- * Solape Transversal: Cresta, Pestaña abajo

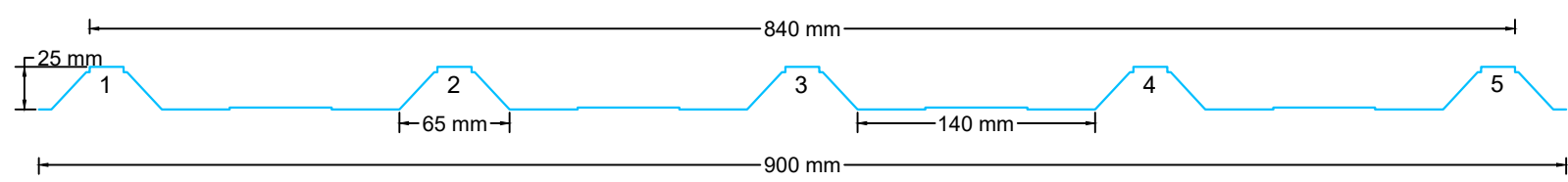

DETALLE DRENAJE PLUVIAL OFICINAS

REFERENCIAL

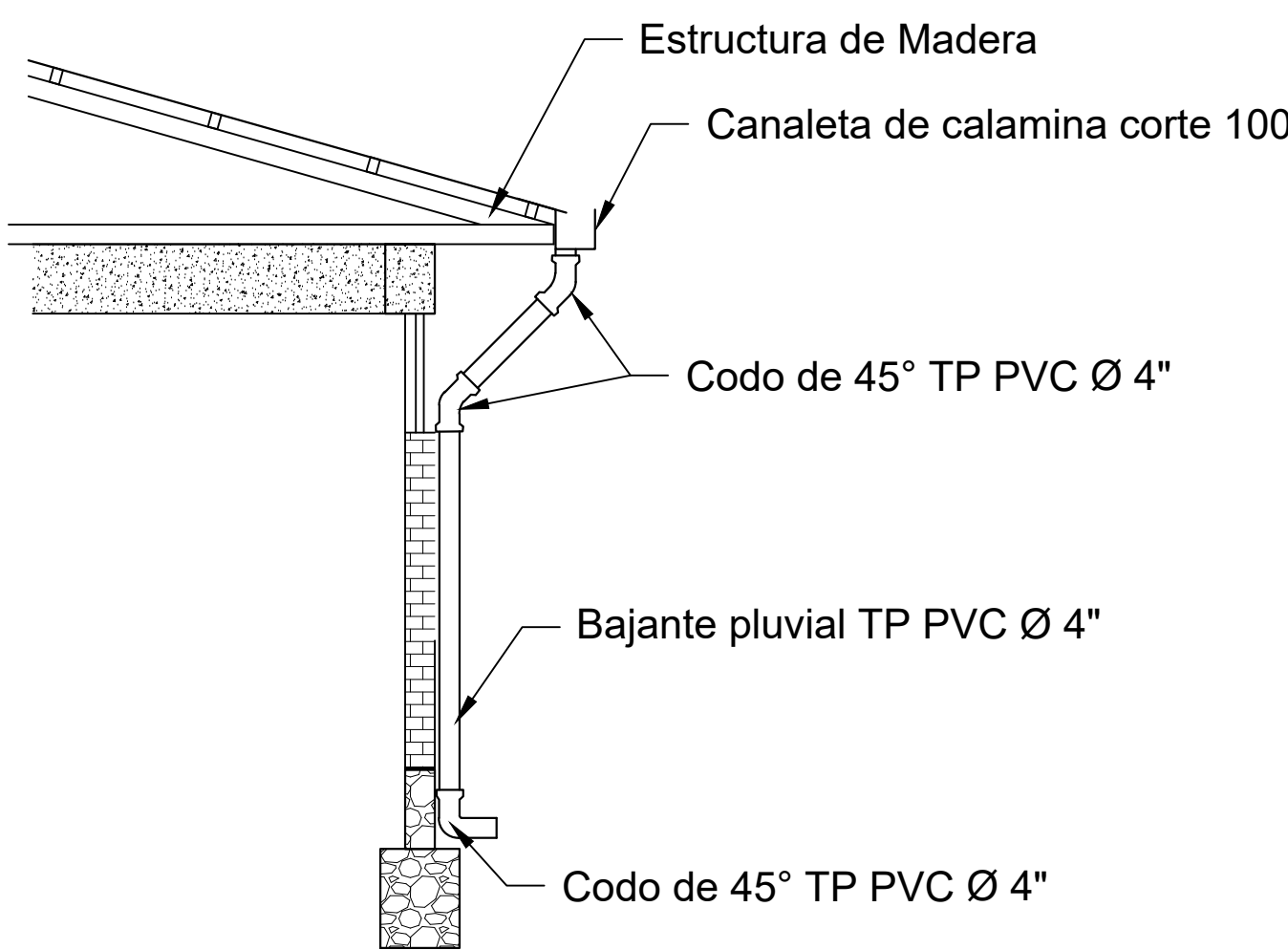
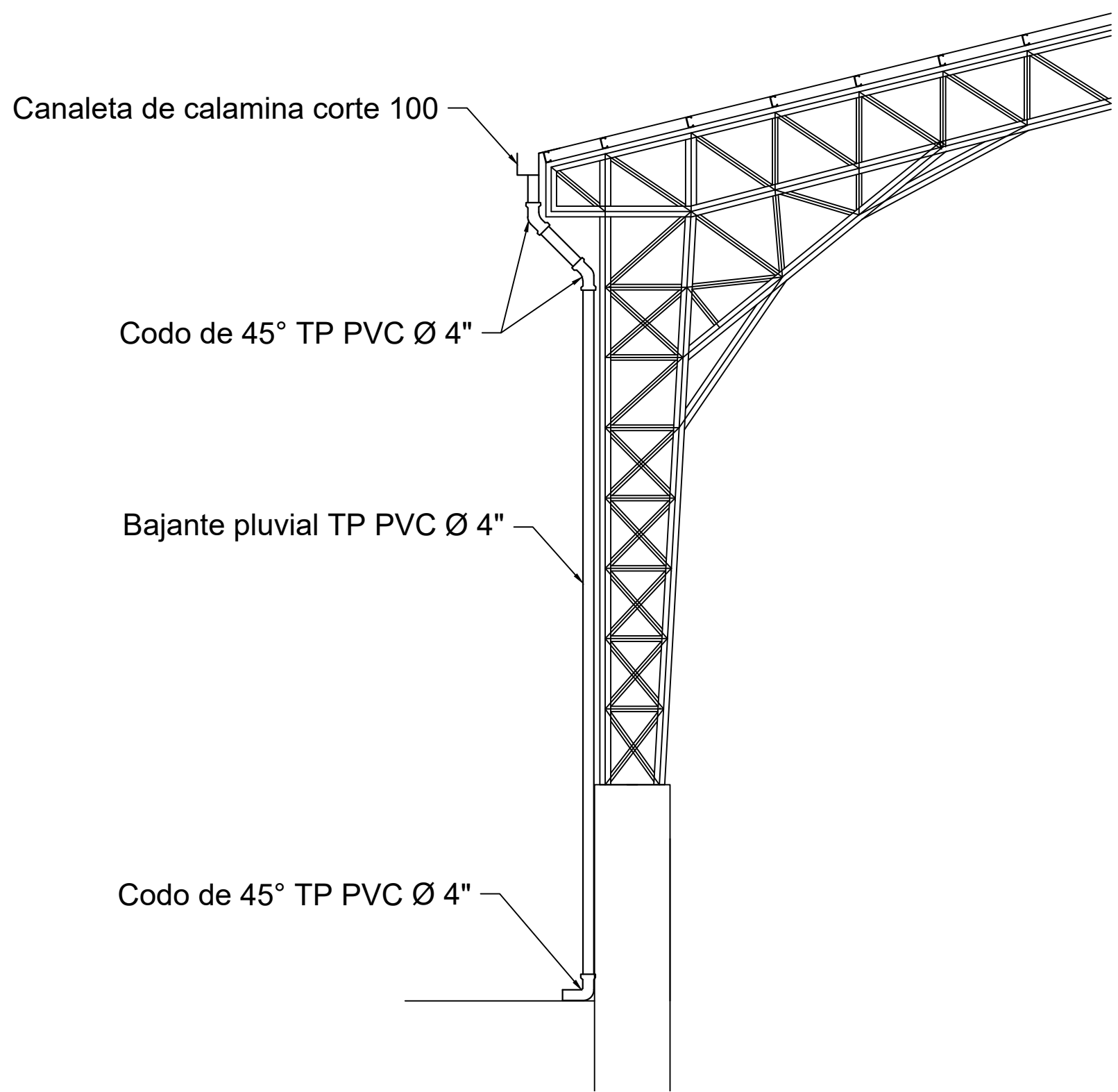

MINISTERIO DE DESARROLLO PRODUCTIVO Y ECONOMÍA PLURAL

MINISTERIO DE DESARROLLO PRODUCTIVO Y ECONOMÍA PLURAL

DEPART. :	CHUQUISACA	ELABORACIÓN:	SUPERVISIÓN:
PROVINCIA :	ZUDAÑEZ		
MUNICIPIO :	ZUDAÑEZ		

PROYECTO:

EENVIBOL - CONSTRUCCIÓN DE UN TALLER DE MANTENIMIENTO PARA EL PROYECTO DE AMPLIACIÓN DE LA PLANTA DE ENVASES DE VIDRIO DE BOLIVIA

TÍTULO:

PLANOS ESTRUCTURALES

GESTIÓN: 2024

ESCALA: INDICADA

No LAMINA: 3/5